Strommix und Anteile Erneuerbarer Energien in den Bundesländern 2017

Übersicht zur Zusammensetzung der Bruttostromerzeugung nach konventionellen und Erneuerbaren Energieträgern

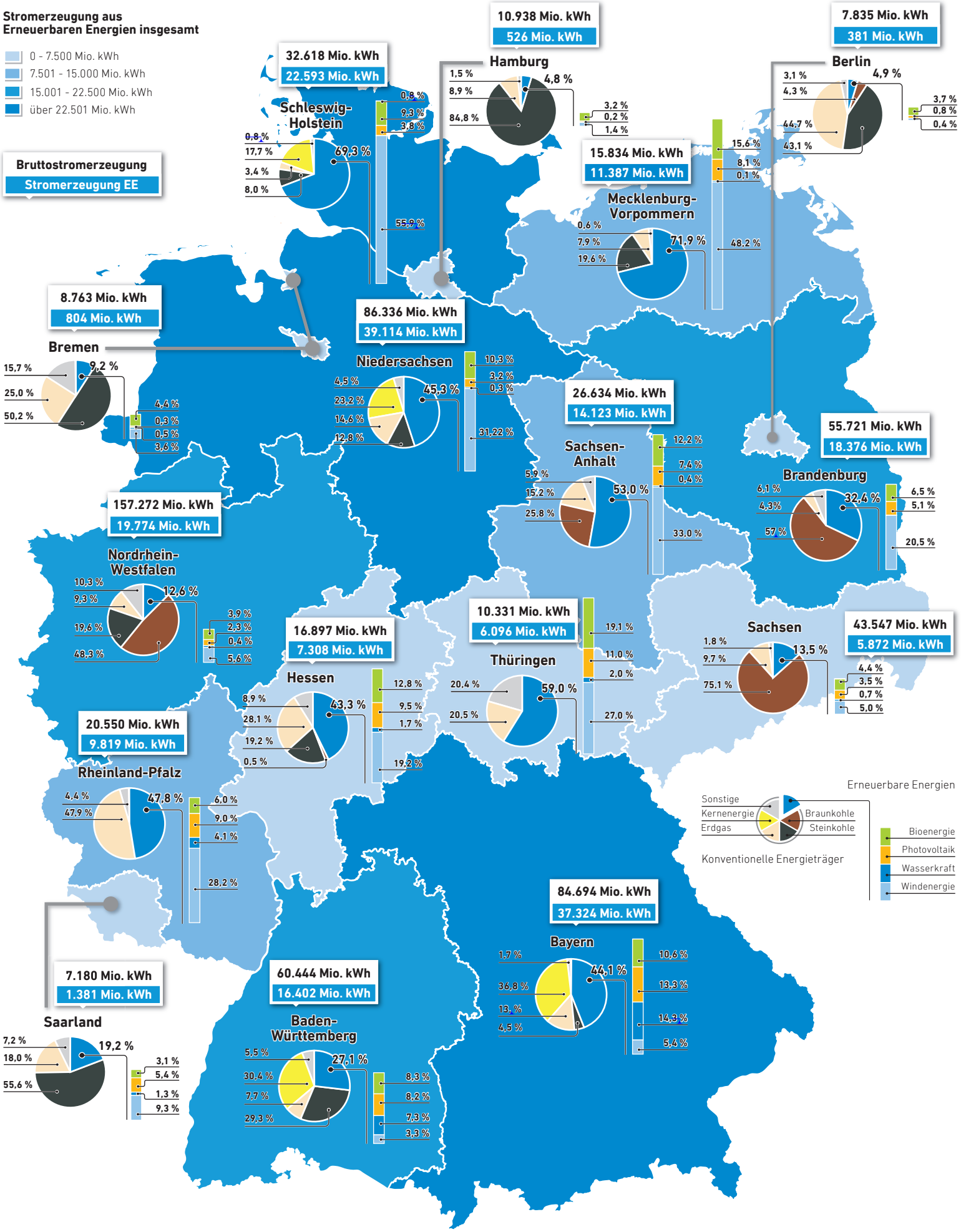

Quellen: LAK Energiebilanzen, Statistische Landesämter | Stand 08/19

© 2019 Agentur für Erneuerbare Energien e.V.

AGENTUR FÜR ERNEUERBARE ENERGIEN